名城大学光
Powered by USEN 光 01

「名城大学光」は、NTT 東日本・NTT 西日本が提供している「フレッツ光」のサービス品質・速度はそのままに、名城大学生 限定価格でご利用いただけるインターネット回線です。

オンライン授業
リモート就活
大学生活で
通信環境は
必須です！

※表記価格は全て税込金額になります

特典1 プロバイダ込みで特別価格！

通信速度最大10Gbpsプランも用意!プロバイダは次世代通信方式「IPv6」対応で面倒な設定も不要!

プラン名（プロバイダセット） 名城大学光 Powered by USEN光01	最大通信速度※1	月額利用料（税込）		事務手数料	基本工事費※3
		フレッツ光（通常価格＋プロバイダ※2）	名城大学光 Powered by USEN 光 01		
ファミリータイプ（戸建て）	1G bps	6,740円	5,170円	3,300円	最大22,000円※4
マンションタイプ（集合住宅）		5,850円	4,070円		
ファミリータイプ（戸建て）	10G bps	7,830円	6,545円		

※1 通信速度は技術規格上の最大値を表しています。お客さま建物内での実使用速度を示すものではありません 。※2 月額 900 円（税込）のプロバイダを利用した場合の金額になります。※3 時間指定、夜間・深夜工事、土休日での工事の場合は別途費用が発生致します。※4 ご契約プラン・設備状況によって変わります。
※ファミリータイプは主に戸建て住宅にお住まいのお客さま、マンションタイプは主に集合住宅にお住まいのお客さまを対象にご提供するサービスです。ただし、集合住宅にお住まいであってもファミリータイプにてご提供させていただく場合があります。なお、マンションタイプの場合、同一敷地内の複数のお客さまでご利用いただきますので、ファミリータイプに比べて安価な料金となっております。

特典2

Wi-Fi ルーター
プレゼント！

特典3

最大22,000円
キャッシュバック！
※新規の場合に限る

特典4

動画視聴サービス
U-NEXT for USEN 光 01
最大6ヶ月実質無料！

※「U-NEXT for USEN 光 01」を光回線とセットで申込むと「エンタメ割り」が適用され、「U-NEXT for USEN 光 01」の月額利用料 2,189 円と同額が光回線の利用料から 5 ヶ月間値引きされます。また、「U-NEXT for USEN 光 01」の利用開始月は月額無料になります。

集合住宅の「インターネット無料物件」にご注意！

他の部屋とシェアするタイプの「インターネット無料物件」は、混みあう時間が遅くなりがちです。

各部屋まで光回線を引き込む「名城大学光」なら、安定した速度で利用できます！

	インターネット無料物件	名城大学光
インターネット回線	シェア方式	専有方式
特徴	1本の光回線を入居者全員とシェア	各部屋まで専有の光回線が接続される
メリット	コストがかからず入居後すぐに使用できる	他の部屋の使用状況に影響を受けないため、安定した速度で利用できる
デメリット	速度が遅く安定しない	月額料金と開通工事が必要

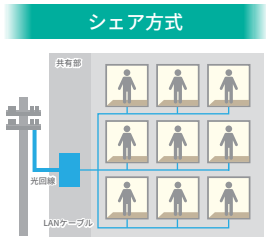

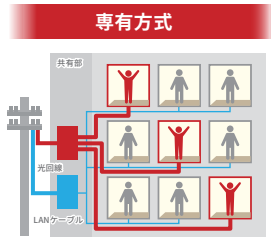

※専有方式は USEN 光 01 の光配線方式で提供ができる場合になります。
VDSL 方式や LAN 配線方式の場合は提供条件が異なります。

USEN NETWORKS
USEN-NEXT GROUP

株式会社 USEN NETWORKS
(USEN-NEXT GROUP)
東京都品川区上大崎三丁目 1 番 1 号　目黒セントラルスクエア
〈電気通信事業者登録番号：A-29-16050〉

「名城大学光 powered by USEN 光 01」は、株式会社 USEN NETWORKS が提供する「USEN 光 01」を株式会社名城大学サービスが案内するものです。

詳しくはこちら

お申込はこちら

U01_MJ_202309 / N3847-2310-2408

新入生・在学生 の皆さん

「リモート授業」には、名城大学光がおすすめです！

- 大学ではリモート授業を今後も活用します。
- ライブ配信のみの授業を見逃すことなく受講しましょう。

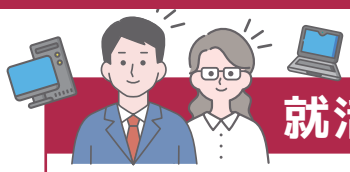

就活生 の皆さん

「リモート就活」には、名城大学光がおすすめです！

- リモート面接が増えています。
- 安定した通信で面接に集中できます！

1回生	2回生	3回生	4回生
リモート授業			リモート面接

在学中は常に安定したインターネット環境が必須です！

集合住宅の「インターネット無料物件」にご注意を！

他の部屋とシェアするタイプの「インターネット無料物件」は、混みあう時間が遅くなりがちです。

各部屋まで光回線を引き込む「名城大学光」なら、安定した速度で利用できます！

	インターネット無料物件	名城大学光
インターネット回線	シェア方式 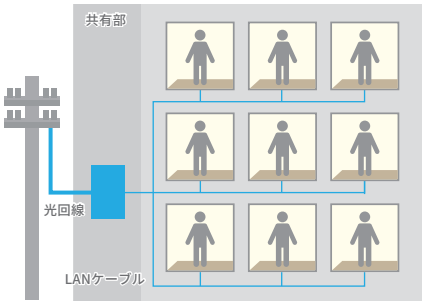	専有方式 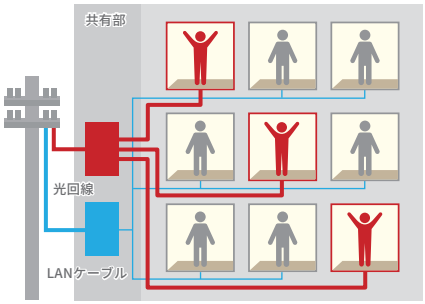
特徴	1本の光回線を入居者全員とシェア	各部屋まで専有の光回線が接続される
メリット	コストがかからず入居後すぐに使用できる	他の部屋の使用状況に影響を受けないため、安定した速度で利用できる
デメリット	速度が遅く安定しない	月額料金と開通工事が必要

※専有方式は USEN 光 01 の光配線方式で提供ができる場合になります。VDSL 方式や LAN 配線方式の場合は提供条件が異なります。
※無料インターネットの集合住宅でも、専有方式の場合があります。

特典.2「Wi-Fi ルータープレゼント」について

【対象者】「名城大学光 Powered by USEN光01 」を初めてお申し込みいただいた方が対象になります。
【Wi-Fi ルーターについて】お申込後(株)USEN NETWORKS から Wi-Fi ルーター(無線 ルータ ー)を送付いたします。プロバイダの v6 プラスに対応した機器になりますので、プロバイダのv6 プランがセットになったプランをお申込みの場合、お客様の方でプロバイダの接続設定をせずにご利用頂けます。Wi-Fi ルーターのメーカーや型番、色見などはお選び頂けません。
【注意事項 】Wi-Fi ルーターはレンタルではありませんので、ご返却いただく必要はありません。機器の故障についての問い合わせはメーカーへのお問い合わせになりますが、インターネット接続に関してのお問い合わせは(株)USEN NETWORKS までお願いいたします。お問い合わせ先は契約内容確認書類または重要事項説明書に記載されています。

特典.3「22,000円キャッシュバック」について(デジタルギフト)

【対象者】「名城大学光 Powered by USEN光01 」を初めてお申し込みいただいた方が対象になります。
【キャッシュバック方法について】光回線の工事が完了した月の翌々月末に(株)USEN NETWORKS から 22,000円分のデジタルギフトを送付いたします。
現金でのお受取りは、お近くのセブンイレブンのセブン銀行ATMでお受取りいただけます。

特典.4「U-NEXT」最大 6 ヶ月分実質無料(エンタメ割り)について

【対象者】「名城大学光 Powered by USEN光01 」と「 U-NEXT for USEN光01 」をセットでお申込み頂いた方が対象になります。
【U-NEXT for USEN光01 のエンタメ割りについて】「 U-NEXT for USEN光01 」は「名城大学光 Powered by USEN光01 」とセットでお申込み頂く事で「エンタメ割り」が適用され、「U-NEXT for USEN光01 」の月額 2,189 円が初月無料となり、ご利用開始 2 ヶ月目から 5 ヵ月目まで「「名城大学光 Powered by USEN光01 」の月額利用料から2,189 円が割引されます。利用料の満額が発生する月に限り適用されます。本特典は株式会社 USEN NETWORKS が提供します。本特典は予告なく変更または終了することがあります。
【U-NEXT に関する注意事項 】●地上波放送、BS 放送は視聴できません。●日本国内でのご利用に限ります。●U-NEXTへの会員登録が必要です。●本サービスの視聴には、ブロードバンド回線、プロバイダサービス、対応デバイスが別途必要です。モバイルデータ通信や公衆無線 LAN でも利用可能ですが、ご視聴が困難な場合があります。●本サービスはお客様のご利用環境を含む通信設備、もしくはネットワーク混雑状況などによりご視聴が困難(映像が乱れる、映像が映らない)な場合があります。
●本サービスご利用中に、LAN 内で大容量のデータ等を送受信される場合、映像品質が低下したり、通信が出来ない場合があります。●モバイル機器と携帯電話会社の回線を利用して視聴する場合は、パケット通信料(発生するパケット通信料の料金は、お客様の契約形態により異なります)が別途必要です。●スマートフォン、タブレット PC 、で本サービスを視聴するためには、「U-NEXT」専用アプリのダウンロードが必要です。●ひとつの ID で複数のデバイスから同時に視聴することはできません。●本サービスの利用開始日は株式会社 USEN NETWORKS の提供する「 USEN 光01 」と同時に「 U-NEXT for USEN光01 」の申込をした場合、「 USEN光01 」の工事完了日とします。また、「 USEN光01 」の利用者が「 U-NEXT for USEN光01 」の申込をした場合は ID/PASS の発行日とします。●視聴可能デバイスについては、https://video.unext.jp/introduction#deviceでご確認ください。
＜U-NEXT ポイント＞● U-NEXT ポイントとは、ポイント対象作品でのご利用や書籍購入、劇場での映画チケットの購入割引に利用できるU-NEXT サービス用のポイントです。●レンタル・販売作品の視聴時または保有ポイント額を超えるポイント対象作品でご利用の際は、別途料金が発生します。●月額プランご継続中の場合、毎月 1 日に 1,200 ポイントが追加されます。(1 ポイント＝ 1 円)●ポイントは親アカウントとすべての子アカウントで共有できます。● U-NEXT のポイントには有効期限があります。ポイントの失効日はメニューの(U-NEXT ポイント)で確認できます。●ポイント対象作品でご利用の際は、持っているポイントから自動的に適用、購入金額が残ポイントを上回る場合、差額分の料金が別途発生いたします。● U-NEXT ポイントはチャージ(購入)も可能です。映画チケットの購入割引については https://cinemacoupon.unext.jp をご確認ください。
●その他ポイントについては https://video.unext.jp/introduction でご確認ください。
＜U-NEXT に関するその他＞●「U-NEXT for USEN光01」では、次のサービスの提供、取扱いはありません。「SMART USEN」「U-NEXT 専用端末のレンタル・購入」また、見放題タイプのU-NEXTカード(ギフトコード)はご利用いただけません。●作品・番組内容、視聴日時・期間、コンテンツの販売価格は予告なく変更する場合がございます。●ご契約内容、視聴デバイスによって、ご利用できない作品・番組、コンテンツがある場合や、販売価格が異なる場合がございます。

【名城大学光に関する注意事項】●「名城大学光 Powered by USEN光01」は 、株式会社USEN NETWORKS が提供する「 USEN光01」を名城大学100%出資会社である株式会社名城大学サービスが案内するものです 。その為、光回線や「U-NEXT for USEN光01」の契約は株式会社USEN NETWORKS との契約となり、料金のご請求や特典のご提供は株式会社USEN NETWORKS から行います 。●名城大学光は最低利用期間が24ヶ月となり、24ヶ月以内に解約された場合は解約違約金として月額利用料の満額1ヶ月分をご請求いたします。●本サービスはベストエフォート型のサービスです。通信速度はNTT 西日本・ NTT 東日本の設備からお客さま宅内に設置する回線終端装置間の仕様上の最大速度であり、お客さま宅内での実使用速度を表すものではありません。●インターネット利用時の速度は、お客さまの環境や回線の混雑状況などによって大幅に低下する場合があります 。●本サービスは初期契約解除制度の対象です。詳細につきましては、「 USEN光01 重要事項説明書」をご確認ください 。

よくあるご質問

名城大学光について

Q1 プロバイダーは別途申し込みが必要ですか？
必要ありません。(株)USEN NETWORKSが提供する01NETがセットで含まれています。

Q2 申し込みから利用開始までどのくらいかかりますか？
ご利用される建物により異なりますが、概ね1ヶ月前後でご利用開始が可能です。なお、工事にはお客様に立会をお願いしていますので、あらかじめご了承下さい。

料金について

Q1 月額利用料はいつから発生しますか？
本サービス利用開始月は光回線の工事が完了した日から日割り計算で利用料が発生し、工事完了月の翌月に初回のご請求内容をお支払頂きます。

Q2 土曜、日曜日や休日でも工事は可能ですか？
可能です。ただし、所定の割増料金が別途必要になります。詳細はお問合せください。